

ทำเนียบศูนย์เครือข่าย ศพก. อำเภอ บางบาล จังหวัด พระนครศรีอยุธยา

ชื่อศูนย์ : ศูนย์เรียนรู้การเลี้ยงปลานิล

สินค้าหลัก : ปลานิล

สถานที่ตั้ง : ๖๐ หมู่ที่ ๘ ตำบลกบเจา อำเภอบางบาล จังหวัดพระนครศรีอยุธยา

พิกัด : Latitude ๑๔.๓๕๙๖๗๔๕๒๔๖๘๐๔๕ Longitude ๑๐๐.๔๖๑๙๖๓๑๒๘๑๑๒๒๙ x ๖๕๗๖๔๕ y ๑๕๘๘๐๐๔ zone ๔๗

แผนที่ตั้งศูนย์เรียนรู้ :



ชื่อประธานศูนย์เครือข่าย : นายเฉลิม กองจินดา

ที่อยู่ : ๖๐ หมู่ ๘ ตำบลกบเจา อำเภอบางบาล จังหวัดพระนครศรีอยุธยา

เบอร์โทรศัพท์ : ๐๘๙-๘๑๙๐๐๖๐

เทคโนโลยีเด่นของศูนย์เครือข่าย : การบริหารจัดการด้านการทำประมงอย่างมีระบบ

การนำไปใช้ประโยชน์ : การบริหารจัดการพื้นที่ตามแนวทางเศรษฐกิจพอเพียง

หลักสูตรการเรียนรู้ : ๑.การประกอบอาชีพเกษตรกรรมตามแนวทางเกษตรทฤษฎีใหม่
๒.การทำประมงน้ำจืดให้มีประสิทธิภาพ

ฐานการเรียนรู้ที่ ๑. ฐานการเรียนรู้ด้านการประมง (การเลี้ยงปลานิล)



แปลงเรียนรู้ :



ชื่อเจ้าหน้าที่ส่งเสริมการเกษตร : นายทศพร คำเอี่ยม นักวิชาการส่งเสริมการเกษตรปฏิบัติการ

เบอร์โทรศัพท์ : ๐๙๐-๙๙๔๕๔๐๒

ทำเนียบศูนย์เครือข่าย ศพก. อำเภอ บางบาล จังหวัด พระนครศรีอยุธยา

ชื่อศูนย์ : ศูนย์เรียนรู้การเพิ่มมูลค่าผลผลิตข้าว

สินค้าหลัก : ข้าว

สถานที่ตั้ง : ๓๕ หมู่ที่ ๘ ตำบลกบเจา อำเภอบางบาล จังหวัดพระนครศรีอยุธยา

พิกัด: Latitude ๑๔.๓๕๘๘๐๐๖๔๙๑๙๗๔๘๖ Longitude ๑๐๐.๕๖๕๘๗๙๔๘๘๔๒๙๐๘ x ๖๕๘๐๖๘ y ๑๕๘๗๙๑๐ zone ๔๗

แผนที่ตั้งศูนย์เรียนรู้ :

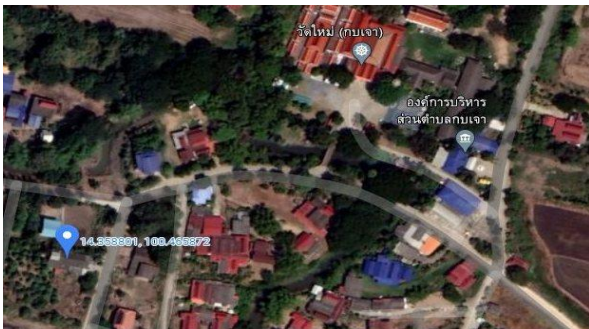

ชื่อประธานศูนย์เครือข่าย : นางสาว เนียมหอม

ที่อยู่ : ๓๕ หมู่ ๘ ตำบลกบเจา อำเภอบางบาล จังหวัดพระนครศรีอยุธยา

เบอร์โทรศัพท์ : ๐๘๙-๙๐๔๑๒๗๒

เทคโนโลยีเด่นของศูนย์เครือข่าย : การบริหารจัดการด้านการผลิตข้าวอย่างมีระบบ

การนำไปใช้ประโยชน์ : การบริหารจัดการพื้นที่ตามแนวทางเศรษฐกิจพอเพียง

หลักสูตรการเรียนรู้ : ๑.การประกอบอาชีพเกษตรกรรมตามแนวทางเกษตรทฤษฎีใหม่

๒.การเพิ่มมูลค่าผลผลิตข้าวอย่างมีประสิทธิภาพ

ฐานการเรียนรู้ที่ ๑. ฐานการเรียนรู้ด้านการแปรรูปผลิตผลด้านการเกษตร



แปลงเรียนรู้ :



ชื่อเจ้าหน้าที่ส่งเสริมการเกษตร : นายทศพร คำเยี่ยม นักวิชาการส่งเสริมการเกษตรปฏิบัติการ

เบอร์โทรศัพท์ : ๐๙๐-๙๙๔๕๕๐๒

ทำเนียบศูนย์เครือข่าย ศพก. อำเภอ บางบาล จังหวัด พระนครศรีอยุธยา

ชื่อศูนย์ : ศูนย์เรียนรู้การแปรรูปผลิตภัณฑ์ทางการเกษตร

สินค้าหลัก : น้ำพริกแปรรูป

สถานที่ตั้ง : ๑๙ หมู่ที่ ๘ ตำบล กบเจาอำเภอบางบาลจังหวัดพระนครศรีอยุธยา

พิกัด: Latitude ๑๔.๓๕๖๘๕๕๕๑๒๑๑๙๖๗๗ Longitude ๑๐๐.๕๖๗๕๕๕๕๓๐๗๘๘๗๖๑ x ๖๕๘๒๕๐ y ๑๕๘๗๖๙๖ zone ๔๗

แผนที่ตั้งศูนย์เรียนรู้ :

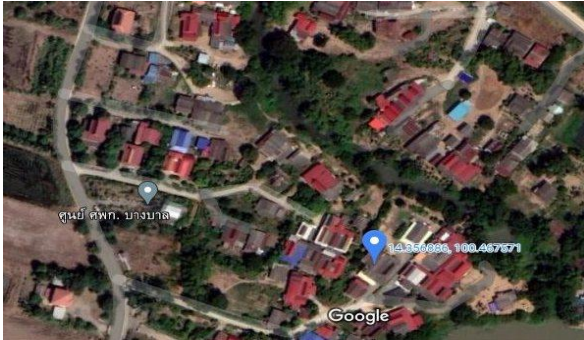

ชื่อประธานศูนย์เครือข่าย : นางสาวเกศินี คงเจริญสุข

ที่อยู่ : ๑๙ หมู่ ๘ ตำบลกบเจา อำเภอบางบาล จังหวัดพระนครศรีอยุธยา

เบอร์โทรศัพท์ : ๐๘๕-๘๑๒๘๗๖๘

เทคโนโลยีเด่นของศูนย์เครือข่าย : การบริหารจัดการด้านการแปรรูปอย่างมีระบบ

การนำไปใช้ประโยชน์ : สามารถบริหารจัดการกลุ่มได้อย่างมีประสิทธิภาพตามแนวทางเศรษฐกิจพอเพียง

หลักสูตรการเรียนรู้ : ๑.การประกอบอาชีพแปรรูปน้ำพริกแบบต่างๆ

๒.การเพิ่มมูลค่าผลผลิตอย่างมีประสิทธิภาพ

ฐานการเรียนรู้ที่ ๑. ฐานการเรียนรู้ด้านการแปรรูปผลิตภัณฑ์ทางการเกษตร (แปรรูปน้ำพริก)



แปลงเรียนรู้ :



ชื่อเจ้าหน้าที่ส่งเสริมการเกษตร : นายทศพร คำเยี่ยม นักวิชาการส่งเสริมการเกษตรปฏิบัติการ

เบอร์โทรศัพท์ : ๐๙๐-๙๙๔๕๔๐๒

ทำเนียบศูนย์เครือข่าย ศพก. อำเภอ บางบาล จังหวัด พระนครศรีอยุธยา

ชื่อศูนย์ : ศูนย์เรียนรู้เกษตรชุมชนวัดโพธิ์

สินค้าหลัก : สารชีวภัณฑ์และชั้นโรง

สถานที่ตั้ง : หมู่ที่ ๒ ตำบลกบเจา อำเภอบางบาล จังหวัดพระนครศรีอยุธยา

พิกัด : Latitude ๑๔.๓๕๓๙๗๗ Longitude ๑๐๐.๔๗๗๔๗๕ x ๖๕๙๓๒๓ y ๑๕๘๗๓๘๙ zone ๔๗

แผนที่ตั้งศูนย์เรียนรู้ :



ชื่อประธานศูนย์เครือข่าย : นายบรรเจษฎ์ รำพึงจิต

ที่อยู่ : ๒๕/๑ หมู่ ๙ ตำบลกบเจา อำเภอบางบาล จังหวัดพระนครศรีอยุธยา

เบอร์โทรศัพท์ : ๐๘๗-๔๑๑๐๑๑๙

เทคโนโลยีเด่นของศูนย์เครือข่าย : การบริหารจัดการพืชปลอดสารเคมีแบบผสมผสาน

การนำไปใช้ประโยชน์ : การบริหารจัดการพืชแบบลดการใช้สารเคมีในพื้นที่การเกษตร

หลักสูตรการเรียนรู้ : ๑.การจัดการองค์ความรู้ด้านการเพาะเลี้ยงชั้นโรง

๒.การทำสารชีวภัณฑ์ใช้ในภาคการเกษตร

ฐานการเรียนรู้ที่ ๑. การจัดการองค์ความรู้ด้านการเพาะเลี้ยงชั้นโรงและการทำสารชีวภัณฑ์ใช้ในภาคการเกษตร



แปลงเรียนรู้ :



ชื่อเจ้าหน้าที่ส่งเสริมการเกษตร : นายทศพร คำเอี่ยม นักวิชาการส่งเสริมการเกษตรปฏิบัติการ

เบอร์โทรศัพท์ : ๐๙๐-๙๙๔๕๔๐๒

ทำเนียบศูนย์เครือข่าย ศพก. อำเภอ บางบาล จังหวัด พระนครศรีอยุธยา

ชื่อศูนย์ : ศูนย์เรียนรู้เศรษฐกิจพอเพียงสวนบวรรังษี

สินค้าหลัก : มะนาว ตะไคร้

สถานที่ตั้ง : หมู่ที่ ๒ ตำบลบางหลวง อำเภอบางบาล จังหวัดพระนครศรีอยุธยา

พิกัด : Latitude ๑๔.๔๐๔๓๕๖๒๘๗๘๘๖๐๕๖ Longitude ๑๐๐.๔๓๐๗๒๒๔๙๙๒๓๕๘ X ๖๕๔๒๔๕ Y ๑๕๙๒๙๒๖ zone ๔๗

แผนที่ตั้งศูนย์เรียนรู้ :

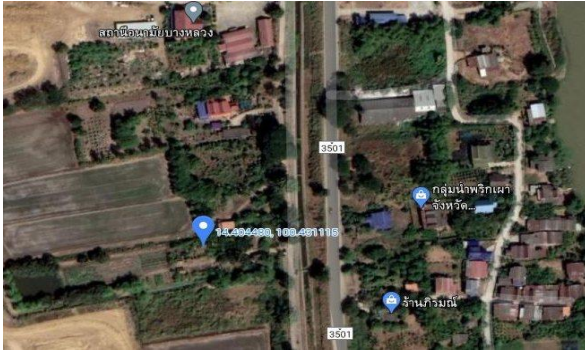

ชื่อประธานศูนย์เครือข่าย : นายสมพงษ์ ศรีสุข

ที่อยู่ : ๕๔ หมู่ ๔ ตำบลบางหลวง อำเภอบางบาล จังหวัดพระนครศรีอยุธยา

เบอร์โทรศัพท์ : ๐๘๔-๓๑๐๓๕๒๘

เทคโนโลยีเด่นของศูนย์เครือข่าย : การบริหารจัดการด้านการเกษตรแบบเศรษฐกิจพอเพียง

การนำไปใช้ประโยชน์ : การบริหารจัดการพื้นที่ตามแนวทางเศรษฐกิจพอเพียง

หลักสูตรการเรียนรู้ : ๑.การประกอบอาชีพเกษตรกรรมตามแนวทางเกษตรทฤษฎีใหม่

๒.การทำเกษตรหมุนเวียนให้มีประสิทธิภาพ

ฐานการเรียนรู้ที่ ๑. ฐานการเรียนรู้ด้านการเกษตรทฤษฎีใหม่แบบผสมผสาน



แปลงเรียนรู้ :



ชื่อเจ้าหน้าที่ส่งเสริมการเกษตร : นายทศพร คำเอี่ยม นักวิชาการส่งเสริมการเกษตรปฏิบัติการ

เบอร์โทรศัพท์ : ๐๙๐-๙๙๔๕๔๐๒

ทำเนียบศูนย์เครือข่าย ศพก. อำเภอ บางบาล จังหวัด พระนครศรีอยุธยา

ชื่อศูนย์ : ศูนย์เรียนรู้เศรษฐกิจพอเพียง

สินค้าหลัก : ผักปลอดภัย

สถานที่ตั้ง : ๗๓ หมู่ที่ ๙ ตำบลบ้านกุ่ม อำเภอบางบาล จังหวัดพระนครศรีอยุธยา

พิกัด : Latitude ๑๔.๓๕๙๖๗๔๕๒๔๖๘๐๔๕ Longitude ๑๐๐.๔๖๑๙๖๓๑๒๘๑๑๒๒๙ x ๖๕๗๖๔๕ y ๑๕๘๘๐๐๔ zone ๔๗

แผนที่ตั้งศูนย์เรียนรู้ :

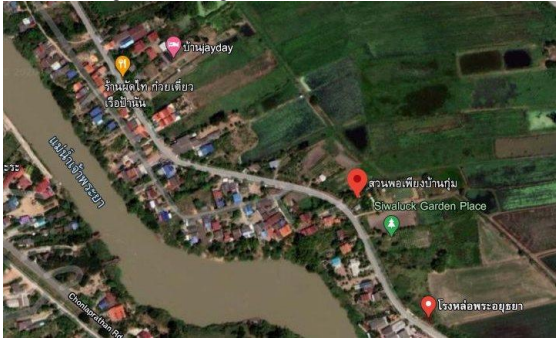

ชื่อประธานศูนย์เครือข่าย : นายอิศรา อินพรหม

ที่อยู่ : ๗๓ หมู่ ๙ ตำบลบ้านกุ่ม อำเภอบางบาล จังหวัดพระนครศรีอยุธยา

เบอร์โทรศัพท์ : ๐๘๔-๘๗๘๑๙๘๔

เทคโนโลยีเด่นของศูนย์เครือข่าย : การบริหารจัดการด้านการเกษตรแบบเศรษฐกิจพอเพียง

การนำไปใช้ประโยชน์ : องค์ความรู้ให้กับเกษตรกรที่สนใจและรักการปลูกพืชผักเพื่อจำหน่าย

หลักสูตรการเรียนรู้ : ๑.การปลูกพืชผักเพื่อจำหน่าย

๒.การทำเกษตรหมุนเวียนให้มีประสิทธิภาพ

ฐานการเรียนรู้ที่ ๑. ฐานการเรียนรู้ด้านการทำผักปลอดภัย



แปลงเรียนรู้ :



ชื่อเจ้าหน้าที่ส่งเสริมการเกษตร : นายทศพร คำเอี่ยม นักวิชาการส่งเสริมการเกษตรปฏิบัติการ

เบอร์โทรศัพท์ : ๐๙๐-๙๙๔๕๔๐๒

ทำเนียบศูนย์เครือข่าย ศพก. อำเภอ บางบาล จังหวัด พระนครศรีอยุธยา

ชื่อศูนย์ : ศูนย์เรียนรู้ภูมิปัญญาชาวบ้าน

สินค้าหลัก : ผลิตภัณฑ์แปรรูปจากกะลา

สถานที่ตั้ง : หมู่ที่ ๔ ตำบลไทรน้อย อำเภอบางบาล จังหวัดพระนครศรีอยุธยา

พิกัด : Latitude ๑๔.๔๐๒๔๓๓๐๒๖๐๘๘๗๑๒ Longitude ๑๐๐.๔๗๔๔๔๑๘๐๓๓๐๘๘๗ X ๖๕๕๙๖๖ Y ๑๕๙๒๗๔๓ zone ๔๗

แผนที่ตั้งศูนย์เรียนรู้ :

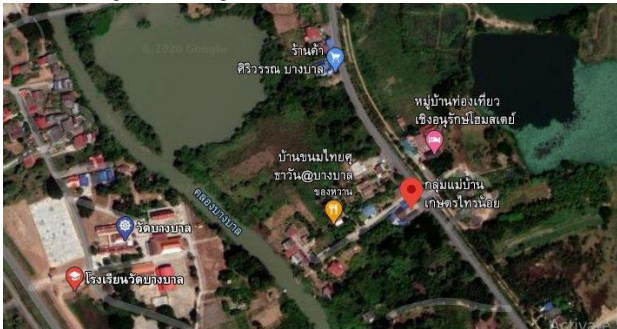

ชื่อประธานศูนย์เครือข่าย : นางเบญจา นันทะเสน

ที่อยู่ : ๑๒/๑ หมู่ ๘ ตำบลไทรน้อย อำเภอบางบาล จังหวัดพระนครศรีอยุธยา

เบอร์โทรศัพท์ : ๐๘๑-๘๐๓๕๑๙๗

เทคโนโลยีเด่นของศูนย์เครือข่าย : การบริหารจัดการด้านการแปรรูปอย่างมีระบบ

การนำไปใช้ประโยชน์ : สามารถบริหารจัดการกลุ่มได้อย่างมีประสิทธิภาพตามแนวทางเศรษฐกิจพอเพียง

หลักสูตรการเรียนรู้ : ๑.การประกอบอาชีพแปรรูปและเพิ่มมูลค่าผลิตภัณฑ์

๒.การเพิ่มมูลค่าผลผลิตอย่างมีประสิทธิภาพ

ฐานการเรียนรู้ที่ ๑. ฐานการเรียนรู้ด้านการนวดผ้าทำด้วยกะลาเบื้องต้น



แปลงเรียนรู้ :



ชื่อเจ้าหน้าที่ส่งเสริมการเกษตร : นายทศพร คำเอี่ยม นักวิชาการส่งเสริมการเกษตรปฏิบัติการ

เบอร์โทรศัพท์ : ๐๙๐-๙๙๔๕๔๐๒

ทำเนียบศูนย์เครือข่าย ศพก. อำเภอ บางบาล จังหวัด พระนครศรีอยุธยา

ชื่อศูนย์ : ศูนย์เรียนรู้เกษตรทฤษฎีใหม่

สินค้าหลัก : ฝรั่ง กล้วย มะม่วง

สถานที่ตั้ง : หมู่ที่ ๓ ตำบลบางหลวงโคต อำเภอบางบาล จังหวัดพระนครศรีอยุธยา

พิกัด : Latitude ๑๔.๔๒๑๔๔๙๕๒๙๐๓๗๘๑๒ Longitude ๑๐๐.๔๔๒๕๘๒๔๙๓๕๗๕๑๒ X ๖๕๕๕๑๒ Y ๑๕๙๔๘๒๕ zone ๔๗

แผนที่ตั้งศูนย์เรียนรู้ :



ชื่อประธานศูนย์เครือข่าย : นายกระแสร บัวบาน

ที่อยู่ : ๑๔/๑ หมู่ ๓ ตำบลบางหลวงโคต อำเภอบางบาล จังหวัดพระนครศรีอยุธยา

เบอร์โทรศัพท์ : ๐๘๙-๐๖๔๖๕๑๑

เทคโนโลยีเด่นของศูนย์เครือข่าย :: การบริหารจัดการด้านทำการเกษตรแบบเศรษฐกิจพอเพียง

การนำไปใช้ประโยชน์ : การบริหารจัดการพื้นที่ตามแนวทางเศรษฐกิจพอเพียง

หลักสูตรการเรียนรู้ : ๑.การประกอบอาชีพเกษตรกรรมตามแนวทางเกษตรทฤษฎีใหม่

๒.การทำเกษตรหมุนเวียนให้มีประสิทธิภาพ

ฐานการเรียนรู้ที่ ๑. ฐานการเรียนรู้ด้านการเกษตรทฤษฎีใหม่แบบผสมผสาน



แปลงเรียนรู้ :



ชื่อเจ้าหน้าที่ส่งเสริมการเกษตร : นายทศพร คำเอี่ยม นักวิชาการส่งเสริมการเกษตรปฏิบัติการ

เบอร์โทรศัพท์ : ๐๙๐-๙๙๔๕๔๐๒

ทำเนียบศูนย์เครือข่าย ศพก. อำเภอ บางบาล จังหวัด พระนครศรีอยุธยา

ชื่อศูนย์ : ศูนย์เรียนรู้การปลูกกล้วยหอมทอง

สินค้าหลัก : กล้วยหอมทอง

สถานที่ตั้ง : หมู่ที่ ๖ ตำบลไทรน้อย อำเภอบางบาล จังหวัดพระนครศรีอยุธยา

พิกัด : Latitude ๑๔.๔๐๗๒๑๙๖๕๒๘๔๑๘๒๖ Longitude ๑๐๐.๔๗๐๗๙๕๑๓๗๐๑๔๔๙ X ๖๕๘๕๖๔ Y ๑๕๙๓๒๗๐ zone ๔๗

แผนที่ตั้งศูนย์เรียนรู้ :



ชื่อประธานศูนย์เครือข่าย : นางสาวรณ อรรถนถ

ที่อยู่ : ๑/๑ หมู่ ๖ ตำบลไทรน้อย อำเภอบางบาล จังหวัดพระนครศรีอยุธยา

เบอร์โทรศัพท์ : ๐๘๗-๗๕๕๐๙๒๗

เทคโนโลยีเด่นของศูนย์เครือข่าย : การบริหารจัดการด้านการเกษตรเพื่อจำหน่าย

การนำไปใช้ประโยชน์ : การบริหารจัดการพื้นที่เพื่อผลิตผลทางการเกษตรออกจำหน่าย

หลักสูตรการเรียนรู้ : ๑.การประกอบอาชีพเกษตรกรรมตามแนวทางเกษตรเชิงเดี่ยว

๒.การผลิตกล้วยหอมทองให้มีคุณภาพ

ฐานการเรียนรู้ที่ ๑. ฐานการเรียนรู้ด้านผลไม้ (การปลูกกล้วยหอมทอง)



แปลงเรียนรู้ :



ชื่อเจ้าหน้าที่ส่งเสริมการเกษตร : นายทศพร คำเอี่ยม นักวิชาการส่งเสริมการเกษตรปฏิบัติการ

เบอร์โทรศัพท์ : ๐๙๐-๙๙๔๕๔๐๒

ทำเนียบศูนย์เครือข่าย ศพก. อำเภอ บางบาล จังหวัด พระนครศรีอยุธยา

ชื่อศูนย์ : ศูนย์เรียนรู้การปลูกข้าว

สินค้าหลัก : ข้าว

สถานที่ตั้ง : หมู่ที่ ๒ ตำบลบางหลวงโคต อำเภอบางบาล จังหวัดพระนครศรีอยุธยา

พิกัด : Latitude ๑๔.๔๑๒๖๗๙๗๖๓๘๒๔๘๒๓ Longitude ๑๐๐.๔๔๔๓๕๓๑๐๓๐๒๖๖๗ X ๖๕๕๗๐๙ Y ๑๕๙๓๘๕๖ zone ๔๗

แผนที่ตั้งศูนย์เรียนรู้ :

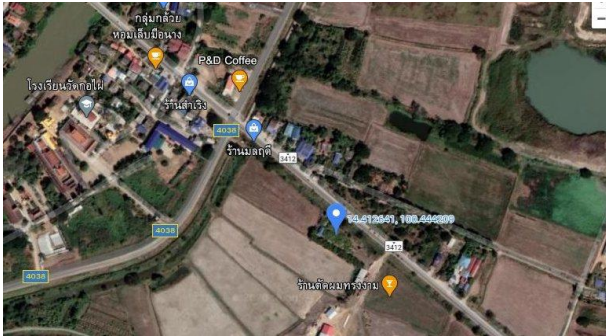

ชื่อประธานศูนย์เครือข่าย : นายนเรศ ทับทิมเจือ

ที่อยู่ : ๓๗ หมู่ ๒ ตำบลบางหลวงโคต อำเภอบางบาล จังหวัดพระนครศรีอยุธยา

เบอร์โทรศัพท์ : ๐๘๑-๙๙๑๕๕๐๗

เทคโนโลยีเด่นของศูนย์เครือข่าย : การบริหารจัดการด้านการเกษตรเพื่อจำหน่าย

การนำไปใช้ประโยชน์ : การบริหารจัดการพื้นที่เพื่อผลิตผลทางการเกษตรออกจำหน่าย

หลักสูตรการเรียนรู้ : ๑.การประกอบอาชีพเกษตรกรรมตามแนวทางเกษตรเชิงเดี่ยว

๒.การผลิตข้าวให้มีคุณภาพ

ฐานการเรียนรู้ที่ ๑. ฐานการเรียนรู้การเพาะปลูกข้าว



แปลงเรียนรู้ :



ชื่อเจ้าหน้าที่ส่งเสริมการเกษตร : นายทศพร คำเอี่ยม นักวิชาการส่งเสริมการเกษตรปฏิบัติการ

เบอร์โทรศัพท์ : ๐๙๐-๙๙๔๕๔๐๒

ทำเนียบศูนย์เครือข่าย ศพก. อำเภอ บางบาล จังหวัด พระนครศรีอยุธยา

ชื่อศูนย์ : ศูนย์เรียนรู้การเลี้ยงปลานิล

สินค้าหลัก : ปลานิล

สถานที่ตั้ง : หมู่ที่ ๒ ตำบลกบเจา อำเภอบางบาล จังหวัดพระนครศรีอยุธยา

พิกัด : Latitude ๑๔.๓๕๙๒๔๔๖๔๑๐๒๘๑๗๑ Longitude ๑๐๐.๕๘๖๐๒๐๙๙๓๐๕๒๑๙ x ๖๖๐๒๔๐ y ๑๕๘๗๙๗๓ zone ๔๗

แผนที่ตั้งศูนย์เรียนรู้ :

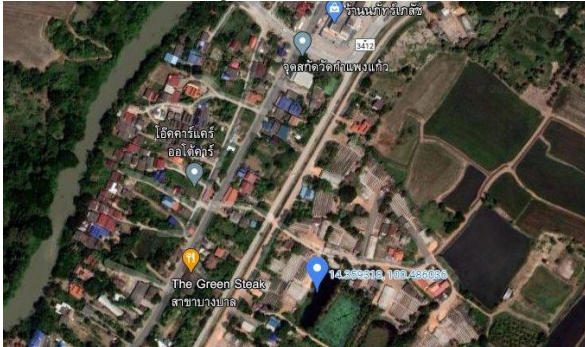

ชื่อประธานศูนย์เครือข่าย : นายวุฒิ ไกรสถิตย์

ที่อยู่ : ๖๓/๑ หมู่ ๓ ตำบลกบเจา อำเภอบางบาล จังหวัดพระนครศรีอยุธยา

เบอร์โทรศัพท์ : ๐๘๙-๘๐๓๑๙๕๔

เทคโนโลยีเด่นของศูนย์เครือข่าย : การบริหารจัดการด้านการทำประมงอย่างมีระบบ

การนำไปใช้ประโยชน์ : การบริหารจัดการพื้นที่ตามแนวทางเศรษฐกิจพอเพียง

หลักสูตรการเรียนรู้ : ๑.การประกอบอาชีพเกษตรกรรมตามแนวทางเกษตรทฤษฎีใหม่

๒.การทำประมงน้ำจืดให้มีประสิทธิภาพ

ฐานการเรียนรู้ที่ ๑. ฐานการเรียนรู้ด้านการประมง (การเลี้ยงปลานิล)



แปลงเรียนรู้ :



ชื่อเจ้าหน้าที่ส่งเสริมการเกษตร : นายทศพร คำเอี่ยม นักวิชาการส่งเสริมการเกษตรปฏิบัติการ

เบอร์โทรศัพท์ : ๐๙๐-๙๙๔๕๕๐๒

ทำเนียบศูนย์เครือข่าย ศพก. อำเภอ บางบาล จังหวัด พระนครศรีอยุธยา

ชื่อศูนย์ : ศูนย์เรียนรู้ฯ แปลงใหญ่

สินค้าหลัก : ข้าว

สถานที่ตั้ง : หมู่ที่ ๘ ตำบลน้ำเต้า อำเภอบางบาล จังหวัดพระนครศรีอยุธยา

พิกัด : Latitude ๑๔.๓๕๘๑๒๐๖๕๖๐๗๘๐๖๔ Longitude ๑๐๐.๔๔๑๑๖๕๒๙๕๓๓๗๕๓ X ๖๕๕๔๐๓ Y ๑๕๘๗๘๑๘ zone ๔๗

แผนที่ตั้งศูนย์เรียนรู้ :



ชื่อประธานศูนย์เครือข่าย : นายอนุรักษ์ ชูประวัตติ

ที่อยู่ : ๓๐/๒ หมู่ ๘ ตำบลกบเจา อำเภอบางบาล จังหวัดพระนครศรีอยุธยา

เบอร์โทรศัพท์ : ๐๘๙-๙๑๕๓๕๑๖

เทคโนโลยีเด่นของศูนย์เครือข่าย : การบริหารจัดการด้านการทำนาแปลงใหญ่

การนำไปใช้ประโยชน์ : การบริหารจัดการพื้นที่การผลิตข้าวเพื่อจำหน่าย

หลักสูตรการเรียนรู้ : ๑.การประกอบอาชีพเกษตรกรรมเพาะปลูกข้าวเพื่อจำหน่าย

๒.การปลูกข้าวให้มีประสิทธิภาพและมีคุณภาพ

ฐานการเรียนรู้ที่ ๑. ฐานการเรียนรู้ด้านศูนย์ข้าวชุมชน

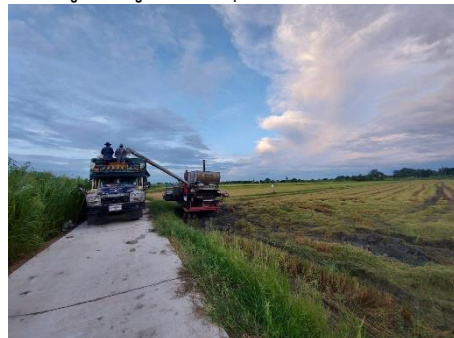

แปลงเรียนรู้ :



ชื่อเจ้าหน้าที่ส่งเสริมการเกษตร : นายทศพร คำเอี่ยม นักวิชาการส่งเสริมการเกษตรปฏิบัติการ

เบอร์โทรศัพท์ : ๐๙๐-๙๙๔๕๔๐๒

ทำเนียบศูนย์เครือข่าย ศพก. อำเภอ บางบาล จังหวัด พระนครศรีอยุธยา

ชื่อศูนย์ : ศูนย์เรียนรู้การปลูกเมล่อน

สินค้าหลัก : เมล่อน

สถานที่ตั้ง : หมู่ที่ ๒ ตำบลบ้านคั่ง อำเภอบางบาล จังหวัดพระนครศรีอยุธยา

พิกัด : Latitude ๑๔.๓๕๐๑๕๙๖๒๔๔๒๓๔๓๙ Longitude ๑๐๐.๔๗๓๑๑๐๗๑๒๓๔๙๙๔ X ๖๕๘๘๕๕ y ๑๕๘๖๙๕๙ zone ๔๗

แผนที่ตั้งศูนย์เรียนรู้ :

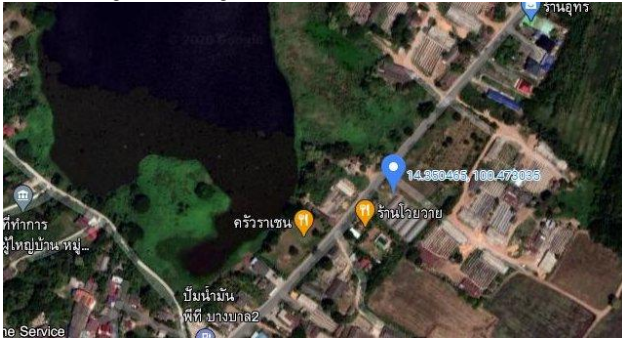

ชื่อประธานศูนย์เครือข่าย : นายประสงค์ ไกรสิงห์

ที่อยู่ : ๕๘/๒๓๔ แขวงสายไหม เขตสายไหม กรุงเทพมหานคร

เบอร์โทรศัพท์ : ๐๘๑-๗๕๐๔๒๖๔

เทคโนโลยีเด่นของศูนย์เครือข่าย : การบริหารจัดการด้านการเกษตรเพื่อจำหน่าย

การนำไปใช้ประโยชน์ : การบริหารจัดการพื้นที่เพื่อผลิตผลทางการเกษตรออกจำหน่าย

หลักสูตรการเรียนรู้ : ๑.การประกอบอาชีพเกษตรกรรมพืชเมล่อนเพื่อจำหน่าย

๒.การผลิตเมล่อนให้มีคุณภาพ

ฐานการเรียนรู้ที่ ๑. ฐานการเรียนรู้ด้านผลไม้ (การปลูกเมล่อน)



แปลงเรียนรู้ :



ชื่อเจ้าหน้าที่ส่งเสริมการเกษตร : นายทศพร คำเอี่ยม นักวิชาการส่งเสริมการเกษตรปฏิบัติการ

เบอร์โทรศัพท์ : ๐๙๐-๙๙๔๕๔๐๒

ทำเนียบศูนย์เครือข่าย ศพก. อำเภอ บางบาล จังหวัด พระนครศรีอยุธยา

ชื่อศูนย์ : ศูนย์เรียนรู้เศรษฐกิจพอเพียง

สินค้าหลัก : ไม้ผล ไข่ไก่ และปลา

สถานที่ตั้ง : หมู่ที่ ๓ ตำบลวัดยม อำเภอบางบาล จังหวัดพระนครศรีอยุธยา

พิกัด : Latitude ๑๔.๓๗๗๘๔๔ Longitude ๑๐๐.๔๘๓๕๘๖ x ๖๕๙๙๖๑ y ๑๕๙๐๐๓๑ zone ๔๗

แผนที่ตั้งศูนย์เรียนรู้ :



ชื่อประธานศูนย์เครือข่าย : นายสุริยาวัช จริตพันธ์

ที่อยู่ : ๔๔ หมู่ ๓ ตำบลวัดยม อำเภอบางบาล จังหวัดพระนครศรีอยุธยา

เบอร์โทรศัพท์ : ๐๘๑-๒๙๐๘๗๕๕

เทคโนโลยีเด่นของศูนย์เครือข่าย : การบริหารจัดการด้านการเกษตรแบบผสมผสาน

การนำไปใช้ประโยชน์ : การบริหารจัดการพื้นที่แบบผสมผสาน

หลักสูตรการเรียนรู้ : ๑.การประกอบอาชีพเลี้ยงไข่ไก่เพื่อจำหน่าย

๒.การเพาะปลูกไม้ผลให้มีคุณภาพ

ฐานการเรียนรู้ที่ ๑. ฐานการเรียนรู้เลี้ยงไข่ไก่และเพาะปลูกไม้ผล



แปลงเรียนรู้ :



ชื่อเจ้าหน้าที่ส่งเสริมการเกษตร : นายทศพร คำเอี่ยม นักวิชาการส่งเสริมการเกษตรปฏิบัติการ

เบอร์โทรศัพท์ : ๐๙๐-๙๙๔๕๔๐๒

ทำเนียบศูนย์เครือข่าย ศพก. อำเภอ บางบาล จังหวัด พระนครศรีอยุธยา

ชื่อศูนย์ : ศูนย์เรียนรู้ไร่นาสวนผสม

สินค้าหลัก : ข้าว พืชผัก และไม้ผล

สถานที่ตั้ง : หมู่ที่ ๗ ตำบลพระขาว อำเภอบางบาล จังหวัดพระนครศรีอยุธยา

พิกัด : Latitude ๑๔.๓๒๓๐๔๑๒๗๕๕๔๓๖๔๑ Longitude ๑๐๐.๕๕๘๒๔๔๐๘๕๕๓๑๑๙ X ๖๕๗๒๖๙ Y ๑๕๘๓๙๔๘ zone ๔๗

แผนที่ตั้งศูนย์เรียนรู้ :



ชื่อประธานศูนย์เครือข่าย : นายจรินทร์ อรรถจรูญ

ที่อยู่ : ๕๐ หมู่ ๗ ตำบลพระขาว อำเภอบางบาล จังหวัดพระนครศรีอยุธยา

เบอร์โทรศัพท์ : ๐๘๗-๕๐๗๖๐๖๐

เทคโนโลยีเด่นของศูนย์เครือข่าย : การบริหารจัดการด้านการเกษตรแบบผสมผสาน

การนำไปใช้ประโยชน์ : การบริหารจัดการพื้นที่แบบผสมผสาน

หลักสูตรการเรียนรู้ : ๑.การบริหารพื้นที่แบบไร่นาสวนผสม
๒.การเพาะปลูกพืชหลากหลาย

ฐานการเรียนรู้ที่ ๑. ฐานการเรียนรู้ไร่นาสวนผสม



แปลงเรียนรู้ :



ชื่อเจ้าหน้าที่ส่งเสริมการเกษตร : นายทศพร คำเยี่ยม นักวิชาการส่งเสริมการเกษตรปฏิบัติการ

เบอร์โทรศัพท์ : ๐๙๐-๙๙๔๕๕๐๒